

Identifikacija i procjena  
kulturno-istorijskih i  
prirodnih vrijednosti  
rezervata biosfere  
Drina u okviru Projekta  
upravljanja vodama u  
slivu rijeke Drine na  
Zapadnom Balkanu

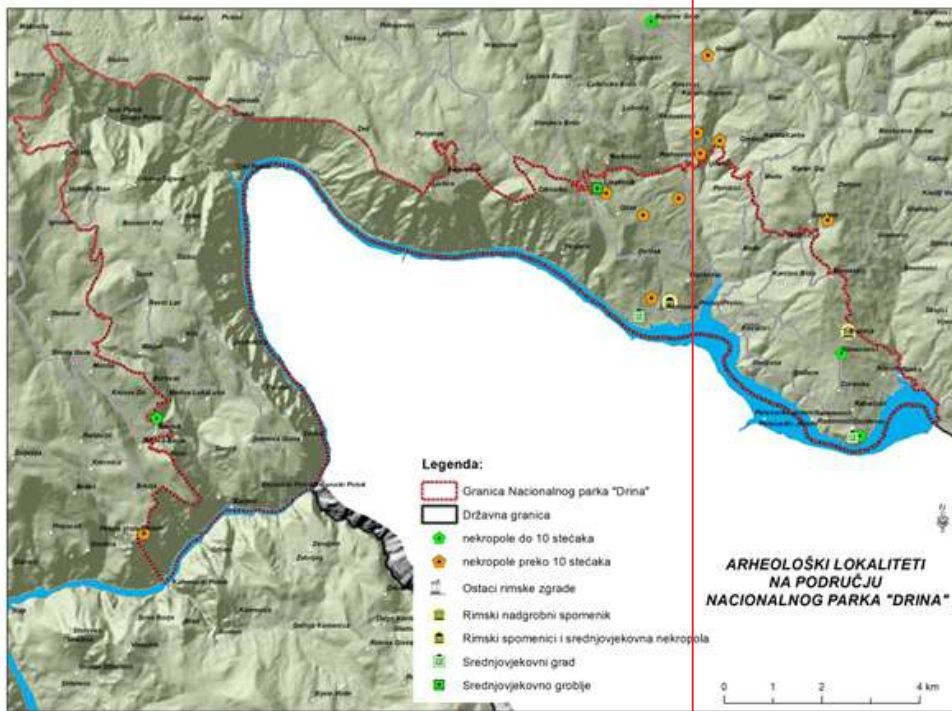

Arheološki lokaliteti

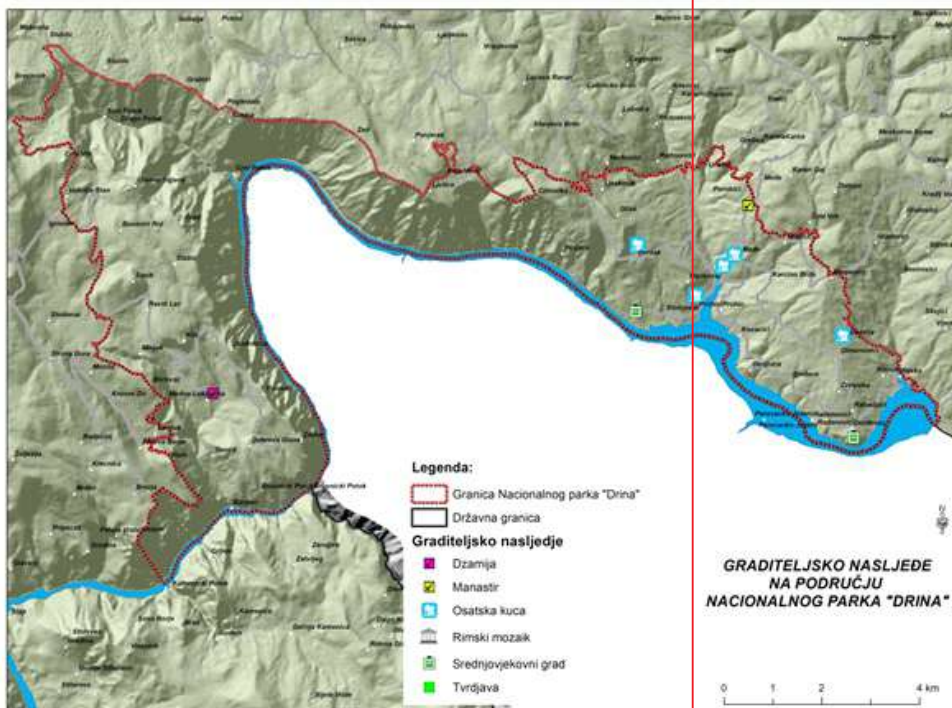

Graditeljsko nasljeđe

Talijanskog bataljona Mateoti 8  
78000 BANJA LUKA  
Tel: 065 561 344  
e-mail: [udruzenjesedra@gmail.com](mailto:udruzenjesedra@gmail.com)



## Kanjon rijeke Drine

Kanjon rijeke Drine sa nalazištima Pančićeve omorike i znatnim brojem drugih endemičnih i reliktnih vrsta, autohtonom faunom, te arheološkim nalazištima iz raznih epoha predstavlja jedinstven ambijent u Nacionalnom parku Drina.



*Pogled na Drinu sa vidikovca Bijele vode*

## Srednjovjekovni nadgrobni spomenici - Stećci

U obuhvatu nacionalnog parka „Drina“ nalazi se trinaest nekropola od kojih je pet uređeno i dostupno posjetiocima, dok je ostalih osam u fazi uređivanja. Brigu i prezentaciju nekropola stećaka preuzela je Javna ustanova Nacionalni park „Drina“.



## Osaćansko graditeljstvo

Osaćani su utemeljili takozvani „dinarski“ tip srpske kuće iz koga će nastati sve ostale varijante seoske kuće. Poznata i kao osaćanka, ova tipična zgrada narodnog neimarstva sastoji se od kuće i sobe. Osaćanka ima strm krov pokriven šindrom i fino obrađene drvene grede koje se često ukrašavaju duborezom.



*Osaćanska kuća –pomoćni objekat, Tipičan izgled osaćanske kuće  
selo Luke Nacionalni park „Drina“*

## Srednjovjekovni gradovi

Srednjovjekovni grad Klotjevac sagrađen je na litici rijeke Drine, a svojim izgledom pokazuje da je imao funkciju utvrde iz koje se kontrolisao prolaz kanjonom Drine. Izuzetno atraktivan, zbog nepristupačnosti terena do njega mogu doći samo najsmjeliji avanturisti. Činjenica da se samo 7 km nizvodno nalazi još jedna srednjovjekovna utvrda- srednjovjekovni grad Đurđevac, pokazuje historijsku važnost ovog kraja. Nekropole stećaka „razasute“ u tom području opštine Srebrenica, a koje gravitiraju u okolini Klotjevačkog grada kao što su: Zlatovo kod sela Ljeskovik, Zaelisije, Urisići, Lubničko brdo i druga pokazuju kontinuitet življenja odavnina na ovim prostorima.



*Stari grad Klotjevac*

## Arheološki lokaliteti

Na području NP „Drina“ nalazi se 11 dobro očuvanih arheoloških lokaliteta, među koje se ubrajaju srednjovjekovni gradovi, srednjovjekovna groblja, rimski nadgrobni spomenici, ostaci rimske zgrade i kasnoantičke grobnice, kao i rimski muzej “Municipijum Malvesiatium” u Skelanima.



*Arheološki lokalitet Municipijum Malvesiatium*



*Detalj mozaika - Municipijum Malvesiatium*